Zmiana miejscowego planu zagospodarowania przestrzennego miasta Rydułtowy - obszar oznaczony symbolem MP/11

rysunek zmiany planu
skala 1 : 1 000

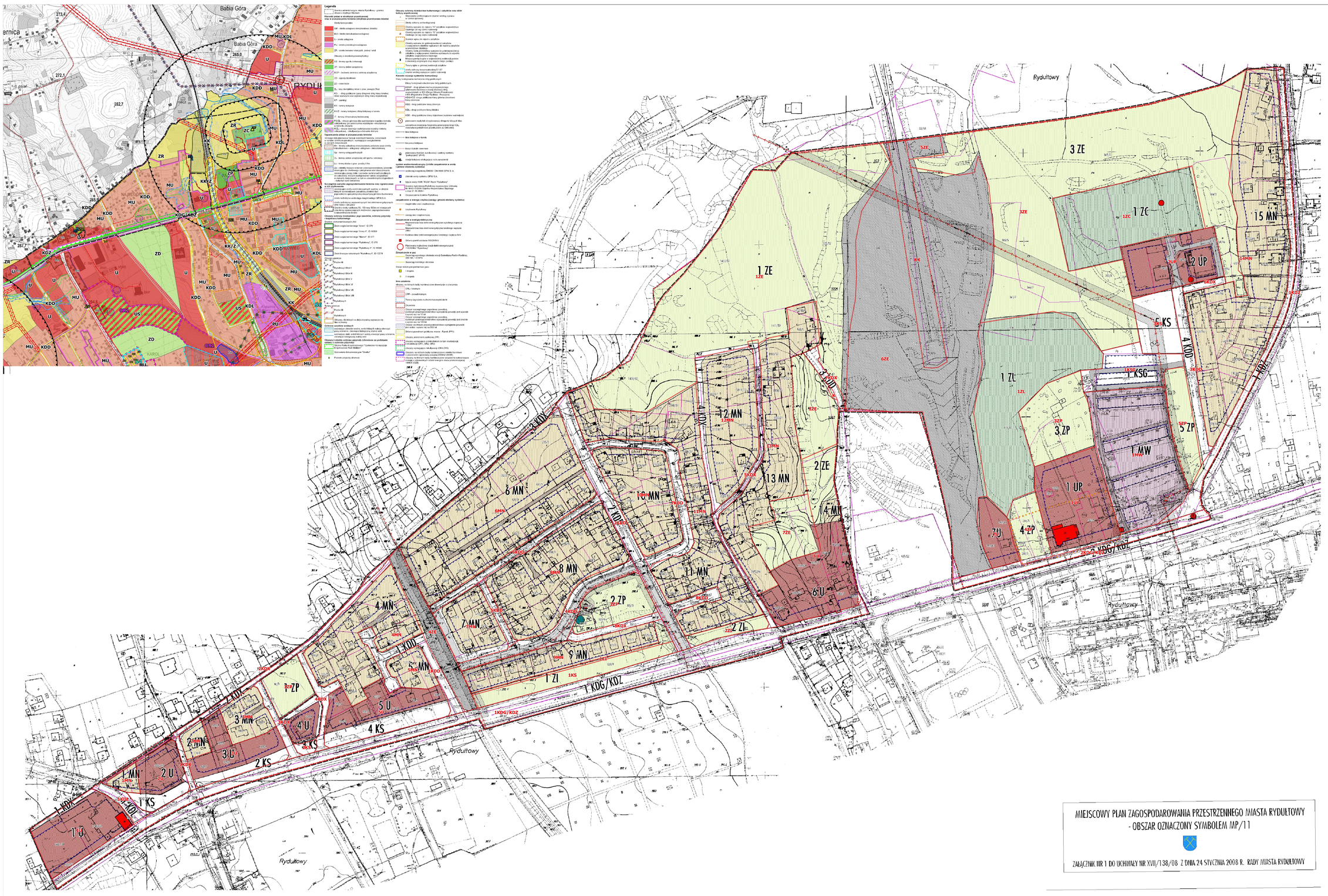

Legenda

Granica obszaru objętego zmianą planu

Oznaczenia projektu miejscowego planu zagospodarowania przestrzennego

Symbole identyfikujące przeznaczenie terenu

- U - Tereny zabudowy usługowej
- UP - Tereny usług publicznych
- MW - Tereny zabudowy mieszkaniowej wielorodzinnej
- MN - Tereny zabudowy mieszkaniowej jednorodzinnej
- ZE - Tereny zieleni nieurządzonej
- ZL - Tereny lasów
- ZP - Tereny zieleni urządzonej
- ZI - Tereny zieleni izolacyjnej
- ZC - Tereny cmentarzy
- KDG/KDZ - Tereny publicznych dróg głównych
- KDZ - Tereny publicznych dróg zbiorczych
- KDL - Tereny publicznych dróg lokalnych
- KDD - Tereny publicznych dróg dojazdowych
- KDX - Tereny ciągów pieszo-jezdnych
- KS - Tereny parkingów
- KSG - Tereny garaży
- KK - teren infrastruktury kolejowej
- K - Tereny infrastruktury technicznej kanalizacji

Oznaczenia obowiązującego miejscowego planu zagospodarowania przestrzennego

SYMBOLE PRZEZNACZENIA PODSTAWOWEGO TERENÓW

- U - TERENY ZABUDOWY USŁUGOWEJ
- UP - TERENY USŁUG PUBLICZNYCH
- MW - TERENY ZABUDOWY MIESZKANIOWEJ WIELORODZINNEJ
- MN - TERENY ZABUDOWY MIESZKANIOWEJ JEDNORODZINNEJ
- ZE - TERENY ZIELENI NIEURZĄDZONEJ
- ZL - TERENY LASÓW
- ZP - TERENY ZIELENI URZĄDZONEJ
- ZC - TERENY CMENTARZY
- KDG/KDZ - TERENY PUBLICZNYCH DRÓG GŁÓWNYCH
- KDZ - TERENY PUBLICZNYCH DRÓG ZBIORCZYCH
- KDL - TERENY PUBLICZNYCH DRÓG LOKALNYCH
- KDD - TERENY PUBLICZNYCH DRÓG DOJAZDOWYCH
- KDX - TERENY CIĄGÓW PIESZO - JEZDNYCH
- KS - TERENY PARKINGÓW
- KSG - TERENY GARAŻY

Rysunek prognozy oddziaływania na środowisko jest kompatybilną częścią dokumentu tekstowego "Prognoza oddziaływania na środowisko do zmiany miejscowego planu zagospodarowania przestrzennego miasta Rydułtowy - obszar oznaczony symbolem MP/11"

MIEJSCOWY PLAN ZAGOSPODAROWANIA PRZESTRZENNEGO MIASTA RYDUŁTOWY - OBSZAR OZNACZONY SYMBOLEM MP/11

ZAŁĄCZNIK NR 1 DO UCHWAŁY NR XVII/138/08 Z DNIA 24 STYCZNIA 2008 R. RADY MIASTA RYDUŁTOWY

Przedsiębiorstwo Projektowania, Studiów, Usług i Realizacji Spółka z o.o.
40-036 Katowice, ul. Villa Silvosza 6/7
tel.(4632) 206 52 69 terplan@terplan.com.pl
KRS:0000129317

terplan®

ZAMAWIAJĄCY	40-026 Katowice, ul. Villa Silvosza 6/7 tel.(4632) 206 52 69 terplan@terplan.com.pl KRS:0000129317
NUMER UMOWY	
TEMAT	Prognoza oddziaływania na środowisko do zmiany miejscowego planu zagospodarowania przestrzennego miasta Rydułtowy - obszar oznaczony symbolem MP/11
RYSUNEK	2. Sytuacja planistyczna
ZESPÓŁ AUTORSKI	mgr inż. arch. Ryszard Wyszyński Kierownik Zespołu
	mgr inż. Maciek Wyszyński Projektant
	dr Kamil Rysz Projektant
	dr Kinga Mazurek-Małużyewska Projektant, kształtowanie i ochrona środowiska
	mgr Julia Strojec Asystent projektanta
SKALA	1 : 1 000
DATA	luty 2022